

貸室使用時間別料金表

| | 午前 午後 夜間 | 午前 午後 夜間 | 午前 午後 夜間 | 午前 午後 夜間 | 午前 午後 夜間 | 午前 午後 夜間 |
|----------------------|----------------|----------------|----------------|----------------|----------------|----------------|
| | 9:30 - 12:00 | 13:00 - 17:00 | 17:30 - 21:00 | 9:30 - 17:00 | 13:00 - 21:00 | 9:30 - 21:00 |
| 6F 会議室 1 | 1,400 | 2,700 | 2,400 | 3,600 | 4,600 | 5,500 |
| 6F 会議室 2 | 1,200 | 2,300 | 2,000 | 3,100 | 3,900 | 4,700 |
| 6F 会議室 1・2 | 2,500 | 5,000 | 4,400 | 6,800 | 8,500 | 10,100 |
| 3F 多目的室 | 3,000 | 5,900 | 5,200 | 8,000 | 10,000 | 12,000 ※ 2 |
| 2F ホール | 3,300 | 6,500 | 5,700 | 8,800 | 11,000 | 13,200 |
| B1 ギャラリー | ※ 1 | ※ 1 | ※ 1 | ※ 1 | ※ 1 | ※ 1 |

(円)

※ 1 ギャラリーは6日間で79,800円です。(1日につき13,300円)

※ 2 9:30-19:00の場合は9,500円です。(3F多目的室のみ)

● まちづくり関係や大学関係でご使用の場合は、使用料の減免制度があります。詳しくはお問合せください。● 営利目的での使用は、通常の5倍の料金になります。営利目的とは、物品販売・商品展示会、3,000円を超える入場料や参加料を徴収する場合などです。

貸室使用上の注意

● 予約時

- ・ 使用人数は各部屋の定員を超えないようにしてください。
- ・ 使用日当日の部屋の変更、使用時間の変更はできません。
- ・ 7日を超える連続的な使用はできません。
- ・ 3階多目的室にトイレはありません。1階市民トイレをご利用ください。
- ・ 2階ホール以外でBGMなど大きな音がでる催事を開催される場合は、事前にご相談ください。(打楽器は全面禁止しております。)

● 使用時

- ・ 飲食は基本禁止です。ゴミはお持ち帰りください。敷地内は全面禁煙です。
- ・ ご使用の際に持ち込まれた展示物、商品、携行品等につきましては、会館は一切の、保管・管理の責任を負いません。
- ・ 会館の施設・設備等を破損、汚損、滅失した場合は、弁償していただきます。
- ・ 使用時間には、会場の設営及び撤去・現状復帰の時間も含まれます。

● 下記に該当する場合は使用取消・制限させていただく場合があります。

- ・ 災害等の不可抗力により、会館の使用が不可能になったとき。
- ・ 公序良俗に反する行為や、法令に違反する行為が認められたとき。
- ・ 他の使用者に迷惑を及ぼす行為があったとき。
- ・ 会館の施設・設備等を破損、汚損する恐れがあると認められるとき。
- ・ 申込み時の使用目的と使用内容が著しく異なるとき。
- ・ その他、神戸市立こうべまちづくり会館条例、同施行規則に違反するとき。
- ・ 中央区の選挙投票所等の指定の依頼があったとき。(変更・取消のお願い)

アクセス

- JR・阪神「元町駅」西口より徒歩約10分。
 - 阪急「花隈駅」、阪神「西元町駅」より徒歩約5分。
 - 地下鉄海岸線「みなと元町駅」より徒歩約3分。(神戸元町商店街アーケードに面した、1階に古書店が入っている建物です。)
- ※ 専用駐車場はありません。近隣の有料駐車場をご利用ください。

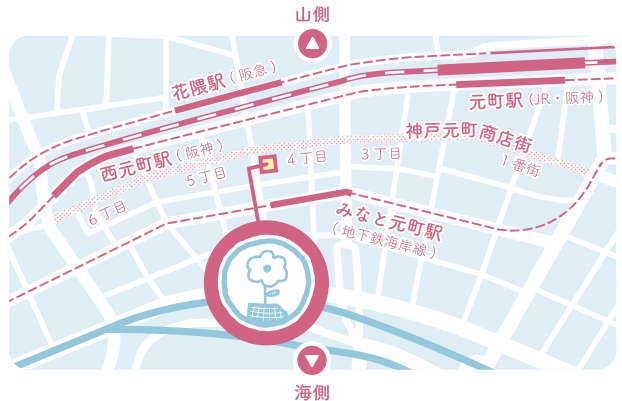

〒650-0022 兵庫県神戸市中央区元町通 4-2-14 (総合受付は4F)

☎ 078-361-4523 ✉ kobe.machi.kaikan@gmail.com

開館時間 | 9:30～※18:00 休館日 | 水曜日・年末年始(12/28～1/4)

※ 貸館使用時間は最長 21:00 まで。緊急事態宣言などで閉館時間が変動する場合がございます。ご来館の際にはHPやSNSで最新情報をご確認ください。

神戸市立こうべまちづくり会館

1993年11月、住民主体による「きめ細やかなまちづくり活動」を支援する拠点としてオープンしました。阪神・淡路大震災直後には避難者を受け入れ、その後の復興まちづくりの支援拠点としても機能してきました。2019年10月の全館リニューアルオープンの際に1階「神戸元町みなと古書店」、4階「まちラボ」が開設され、現在の形に至っています。

ホームページも活用ください

会館の概要、予約状況もお申し込みもウェブで楽ラク！
減免申請書など様式のダウンロードもできます。



SNSでも発信しています！

イベント告知や、開催中のギャラリーご案内、新着図書入荷など。まちづくり会館や4階まちラボの最新情報を気軽にチェックできます。



Instagtam



Facebook



YouTube

指定管理者 | 特定非営利活動法人 神戸まちづくり研究所

ご利用の流れ

● 貸室 (2F, 3F, 6F) の申し込み方法

- step 1 受付開始** 使用日の3か月前の月の第1営業日から受付開始。
※ 6月の予約は3月1日から受付開始となります。
(例: 3月1日が休館日の場合は、3月2日から)
- step 2 空き状況の確認** HPまたは電話か来館にて空き状況を確認し、仮予約。
※ FAX・メールでの空き状況の確認、仮予約はできません。
※ 仮予約を取り消す場合は必ずご連絡ください。
- step 3 予約受付票の提出** 仮予約から1週間以内に「施設使用申込書」をメールまたはFAXか郵送にてご提出ください。予約受付票の提出をもって予約完了です。
※ 施設使用申込書はホームページからダウンロードできます。
- step 4 使用料金の支払い** 使用日当日4F総合受付にて、現金/各種クレジットカード/電子マネー/QR決済にてお支払いください。「使用許可書」を発行します。

● ギャラリー (B1) の申し込み方法

- step 1 受付開始** 使用月の13か月前(例: 来年6月の申込は今年の5月)の10日～25日の営業時間内(最終日の受付は17時まで)に「施設使用申込書」をご提出ください。
※ 同一目的での複数名線の申込みはご遠慮ください。
※ ギャラリーは原則6日(木～火)単位で受け付けします。
- step 2 抽選** 毎月の第2営業日に事前申込内容をもとに利用希望が重複した日程について抽選を行います。
※ 抽選は会館内部で厳正に行います。ご来館の必要はありません。抽選終了後の空き日については、お電話にてお問合せください。(随時予約申し込み受付)
- step 3 使用料金の支払い** 使用日当日4F総合受付にて、現金/各種クレジットカード/電子マネー/QR決済にてお支払いください。「使用許可書」を発行します。

ホームページからの貸室使用お申し込み

こちらより仮予約のお申し込みができます。ご記入いただいたメールアドレスに仮予約の可否を連絡します。



使用のキャンセル

| | キャンセル日 | キャンセル料 |
|-------------------------------------|----------------------|-----------|
| 2F 3F 6F 貸室 | 使用日の6営業日前まで | なし |
| | 使用日の5営業日前～1営業日前まで | 使用料金の50% |
| | 使用日当日 | 使用料金の100% |
| B1 ギャラリー | 使用開始日の30営業日前まで | なし |
| | 使用開始日の29営業日前～1営業日前まで | 使用料金の50% |
| | 使用開始日当日 | 使用料金の100% |

使用をキャンセルされる場合は☎078-361-4523まで必ずご連絡ください。

※ 仮予約のままでのキャンセルも、上記のキャンセル料がかかります。

※ 使用料金が未払いの場合は、総合受付にてキャンセル料をお支払いください。
※ 使用料金が支払済みの場合は、使用料金と上記キャンセル料との差額を返還いたします。なお、返還は銀行振込のみの対応となります。手数料はご負担ください。

こうべまちづくり会館

B1 ギャラリー 有料 / 要申込み

面積：178㎡ 展示延長：52m
天井高：3m 可動パネル：12m（両面合計）
設備：ピクチャーワイヤー 80本・受付用机 1台

無料 Wi-Fi



こちらより
図面ダウンロード
ができます

この可動パネルを使用すると、両面
合わせて12m壁面を増設できます。

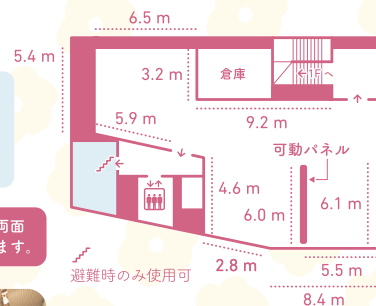

1F 神戸元町みなと古書店・情報紙スペース

神戸元町みなと古書店は、7つの古書店が共同で運営しています。神戸にまつわる本をはじめ、文庫本から専門書まで新旧幅広く取り揃えています。古書店向かいには木の温かみを感じる休憩スペースがあり、ラックには神戸市内の施設や活動団体・イベントの各種パンフレット類が充実。ランドマークでもある銅像「ユミさん」前での待ち合わせにもご利用ください。

無料 Wi-Fi

市民トイレ

神戸元町みなと古書店

神戸元町みなと古書店の営業時間は
10:00～17:30です。定休日は水曜。

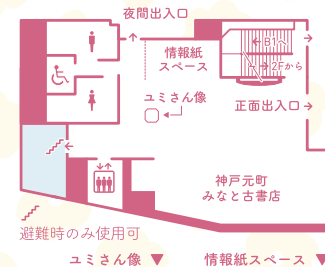

2F ホール 有料 / 要申込み

面積：104㎡ 定員：90名

設備：イス（メモ台付き）72脚 ※イス（メモ台付き）の常設数は64脚です
パイプイス 18脚・演台 1台 DVDデッキ・マイク（ワイヤレス 3本、有線マイク 1本）

無料 Wi-Fi

プロジェクター

ホワイトボード



こちらより
図面ダウンロード
ができます

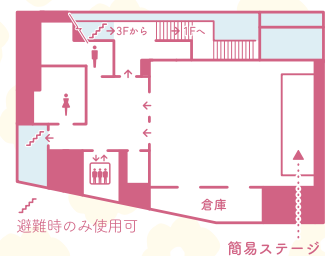

幅 4.8m、奥行 2.4m、高さ 0.2m



3F 多目的室 有料 / 要申込み

面積：135㎡ 定員：86名

設備：長机（6人用）4台・長机（4人用）8台・イス（肘掛け付き）44脚
パイプイス 42脚・DVDデッキ・マイク（ワイヤレス 2本、有線マイク 1本）・ミラーボード 4台

無料 Wi-Fi

プロジェクター

ホワイトボード



こちらより
図面ダウンロード
ができます

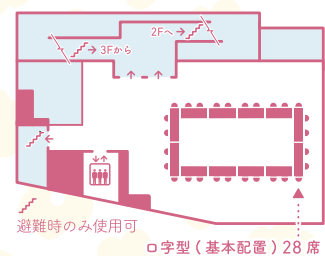

長机には両側にイスを配置可能です



4F まちラボ / 総合受付 入場無料

図書の閲覧、打ち合わせ、ウェブ会議など、無料で使えるスペースです。セミナー利用は有料ですが殆どの備品貸出が無料で、机やイスは用途によって様々な配置に対応できます。入口付近では、地域の活動やイベントのポスターなども配布・掲示しています。コーヒーマシンなども設置。図書館ではないので、飲食や会話もOKです。ぜひ打ち合わせやミニ教室などにもご利用ください。

こうべまちづくり会館の貸室は、4階
総合受付のカウンターにて。

無料 Wi-Fi

充電コンセントあり

図書貸出・閲覧

トイレ

プロジェクター

ホワイトボード

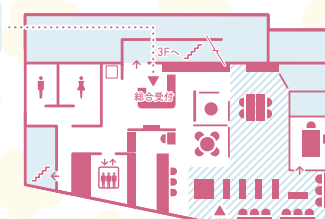

このエリアでは通話・ウェブ会議はお控えください

打ち合わせ・ミニ教室・持ち込みイベントなど大歓迎



コピー機 / ラミネーター（有料）

料金の確認や、ご利用の際はスタッフにお声がけください。

まちづくり相談（無料 / 不定期開催につき要日確認）

専門家による情報提供やまちにかかわるアドバイス。ご希望の方は、スタッフまで！

4F まちラボからのお知らせ

まちラボでは新しい有料サービスが開始予定です。準備が整い次第、HPやSNSで告知しますのでお楽しみに!!! 4階でお待ちしております!!!

ラジオブース

待望の配信・録音系のスペース。ここは時間貸しの予定で、ラジオ配信や撮影にどうぞ。配線や設営のお手伝いもできます！

coming soon

NUMA

見せびらかしたいものを自由に並べられる貸本棚的なスペース。月極で借りられます。あなたがハマった沼をまちラボに垂れ流そう！

coming soon

セミナー利用

参加費を徴収できるイベントや教室が4階まちラボでは可能になります！時間帯によって料金が変動するので、詳細はスタッフまで。

coming soon

5F ワークスペース 有料 / 要契約

まちづくりコンサルタント、NPOなどの事務所、フィールドワークの活動拠点や大学生のサテライト研究所などとして使用できるブースタイプのワークスペースです。住所登記も可能。年末年始や点検時以外、24時間いつでも自由に出入りができます。部屋のタイプによって月額が異なります。詳細は4階総合受付、または☎078-361-4523までお問合せください。

無料 Wi-Fi

24時間利用可（年末年始を除く）

各種共用設備あり

個別ポスト（住所登記可能）

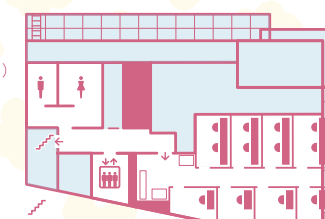

避難時のみ使用可

個別ポストのほか、冷蔵庫や電子レンジなども完備



6F 会議室 有料 / 要申込み

会議室 1

面積：37㎡ 定員：22名
設備：長机 11台・イス 22脚・DVDデッキ・モニター

会議室 2

面積：32㎡ 定員：18名
設備：長机 9台・イス 18脚

会議室 1・2（パーティションで区切らない場合）

面積：69㎡ 定員：40名 設備：長机 20台・イス 40脚・DVDデッキ・モニター

無料 Wi-Fi

プロジェクター

ホワイトボード

パーティションは可動式になっており
二つの会議室を合わせて使用できます。

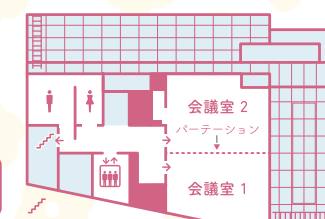

避難時のみ使用可

パーティションで区切っていない状態の会議室

